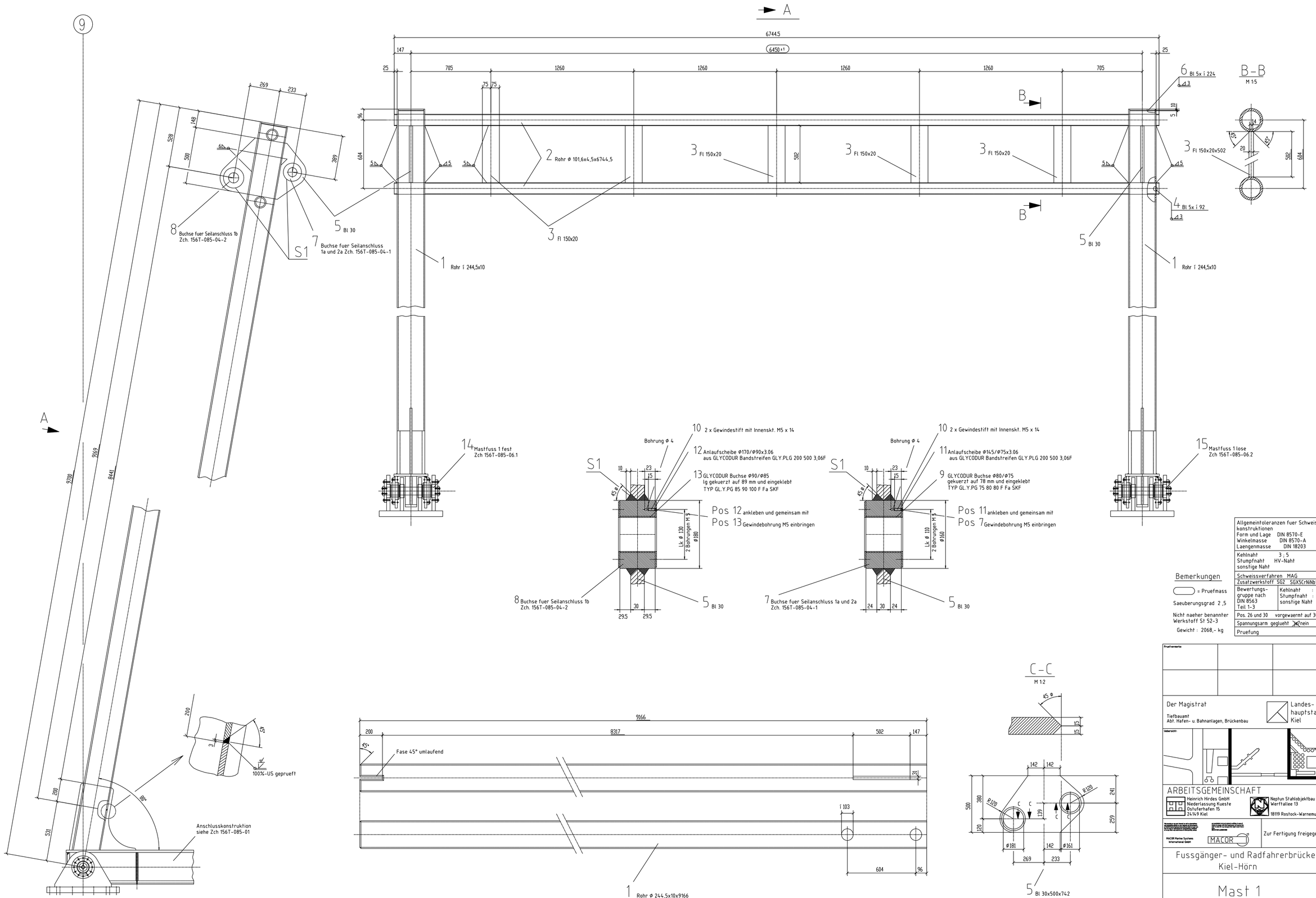

Allgemeintoleranzen fuer Schweiss-konstruktionen
Form und Lage DIN 8570-E
Winkelmasse DIN 8570-A
Laengenmasse DIN 18203

Kehlnaht 3 ; 5
Stumpfnaht HV-Naht
sonstige Naht

Schweissverfahren MAG
Zusatzwerkstoff SG2 SGX5CrNiNb19.9

Bewertungs-gruppe nach DIN 8563 Teil 1-3
Kehlnaht : BK
Stumpfnaht : BS
sonstige Naht

Pos. 26 und 30 vorgewaermt auf 300⌀C
Spannungsarm geglueht ☒ nein
Pruefung

Bemerkungen

= Pruefmass

Saeuberungsgrad 2 ,5

Nicht naeher benannter Werkstoff St 52-3

Gewicht : 2068,- kg

Pruefvermerke

Der Magistrat
Tiefbauamt
Abt. Hafen- u. Bahnanlagen, Brückenbau

Landes-hauptstadt Kiel

Uebersicht:

ARBEITSGEMEINSCHAFT

Heinrich Hirdes GmbH
Niederlassung Kueste
Ostuferhafen 15
24149 Kiel

Neptun Stahlobjektbau GmbH
Werftallee 13
18119 Rostock-Warnemuende

MACOR Marine Systems International GmbH

MACOR

Zur Fertigung freigegeben

Fussgänger- und Radfahrerbrücke
Kiel-Hörn

Mast 1

bearbeitet	gezeichnet	geprueft	Massstab	Zeichng.-Nr.
Fraass	Fraass		M 1:10	156T-085-04